

NYHET  
**ClimaLine**  
Lackade pumpskydd

Testad vid SP Sveriges  
Provnings- &  
Forskningsinstitut

# Ser du värmepumpen?

CLIMALINE – NYA FASADANPASSADE VÄRMEPUMPSKYDD



INFORMATION OM  
GRUNDBEHANDLING  
OCH LACKERING:

Grundbehandlat med  
linoljeskyddsfärg.

Sprutmålning av 1 lager Alcro  
grundfärg.

Sprutlackering av 2 lager  
Alcro topplack.



**Testad av SP**

Sveriges Provnings- och  
Forskningsinstitut borgar  
för hög kvalitet.

# Varför värmepumpskydd?

Några av våra kunder skaffar ett för att skydda sin värmepump utomhusdel från väder och vind. Andra skaffar det för att man vill att värmepumpen ska smälta in husets fasad och sedan finns det de som skaffar ett för att det förlänger värmepumpens livslängd. Oavsett vilket skäl du har för att välja ett Climaline värmepumpskydd så får du på köpet ett robust värmepumpskydd av hög kvalitet med lång livslängd.

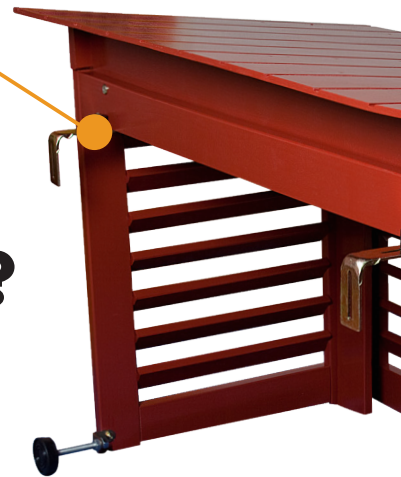

**Vägg-  
konsoler**

Förstärkta väggkonsoler  
för förankring i  
husfasaden.

## Robust konstruktion

I fur eller gran, behandlad så att den tål väder och vind.

## Enkelt och snabbt montage

ClimaLine värmepumpskydd passar de allra flesta luft/luftvärmepumparna på marknaden. Det leveras omonterat i ett platt paket. Montage gör du snabbt och enkelt på mindre än 30 minuter från att du börjar packa upp tills att det är fast förankrat i fasaden. Det är ett komplett paket med allt du behöver.

## Snabbt och enkel montage

På mindre än 30 minuter är pumpskyddet på plats.

  
**ALCRO**  
Lackas med Alcro-färg i Sverige

## Finns i fyra färger plus grundmålad

Du kan få ClimaLine Värmepumpskydd i rött, vitt, grått och svart plus grundmålad. Lackeringen är ett kapitel för sig. Vi börjar att lägga på en linoljebaserad skyddfärg, sedan ett lager Alcro grundfärg och slutligen två lager Alcro topplack. Att sedan ClimaLine värmepumpskydd är servicevänlig gör inte det hela sämre, eller hur. Behöver du komma åt utomhusdelen på värmepumpen lyfter du bara bort skyddet, svårare än så är det inte.

FALURÖD

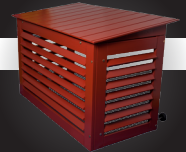

SVART



GRÅ



VIT



GRUND-MÅLAD



## TEKNISK SPECIFIKATION:

Tillverkat av gran eller fur.

**Ytermått:**

Höjd: 700 mm,

Bredd: 1 000 mm,

Djup: 550 mm

**Maximala mått på värmepump:**

Höjd: 605 mm,

Bredd: 940 mm,

Djup: 410 mm

Konstruktionen hindrar inte övriga anslutningar till värmepumpen, tex gasvätskerör, kanaler, konsoler mm.

Skyddet har två invändiga luftriktare som förhindrar återgång av utblåsluft.

Väggkonsolerna är förstärkta för att ge skyddet bra tålighet mot till exempel tung blötsnö.

Finns även i en större storlek.

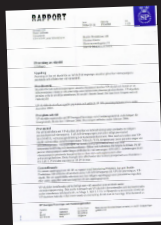

Testad vid  
SP Sveriges  
Provnings- &  
Forsknings-  
institution

Climaco Sweden utvecklar, tillverkar och marknadsför montage-material, verktyg och instrument för den europeiska kyl- och värmepumps-marknaden. Vi har två egna varumärken, ClimaLine och ClimaTools.

ClimaLine är vårt varumärke för montage-material av högkvalitet till rätt pris. Parallellt med ClimaLine har vi en serie verktyg och instrument vilka vi marknadsför under varumärket ClimaTools.

Alla ClimaLine- och ClimaTools produkter utvecklas i Sverige men tillverkas i Italien, Kina och Taiwan.

# ClimaLine

BY CLIMACO

